ImmoMoment
COSTA BLANCA

de dormitorios en

Ref:

Consultar €

Localidad :

Dormitorios :

Baños :

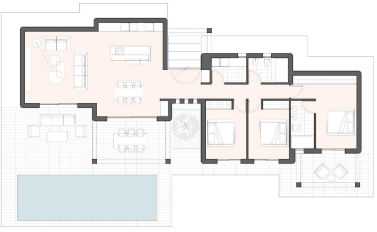

Superficies	Construcción
PLANTA BAJA	
VIVIENDA	139.81m2
PERGOLAS MADERA	33.78m2
TERRAZA	66.54m2
PISCINA	33.10m2