



**Tipo vivienda :** Propiedad Comercial

**Localidad :** San Pedro del Pinatar

**Dormitorios :** 0

**Baños :** 0

**Vivienda :** 326 m<sup>2</sup>

Se vende un amplio bajo comercial de 330 metros cuadrados, con 26 metros cuadrados adicionales de terraza, situado en una ubicación inmejorable en el mismo centro de San Pedro del Pinatar. Con una superficie: 326 m<sup>2</sup> + 25 m<sup>2</sup> de terraza exterior, el local en esquina tiene una gran visibilidad. Tiene techos altos y salida de humos. Está ubicado frente a una pequeña plaza, ideal para atraer clientes. El interior se encuentra diáfano, lo que permite una fácil adaptación a cualquier tipo de negocio. Es ideal para hostelería, comercio minorista o cualquier otra actividad comercial. Este bajo comercial ofrece una oportunidad única para establecer su negocio en una de las mejores zonas comerciales de San Pedro del Pinatar. La amplia superficie, la ubicación privilegiada y la facilidad de adaptación del local lo convierten en un espacio ideal para una gran variedad de actividades comerciales. También cabe la posibilidad de cambiarle el uso y convertirlo en viviendas, con la posibilidad de realizar 4 viviendas con entrada independiente desde la calle. No pierda la oportunidad de abrir su negocio en un local con estas características únicas. Contacte con nosotros para más información. \* El PVP indicado no incluye impuestos ni gastos de Escritura. \* Las superficies expresadas en esta página tienen carácter descriptivo y son aproximadas, por lo que no tienen valor contractual ni vinculante. Los precios pueden ser susceptibles de modificación sin previo aviso.

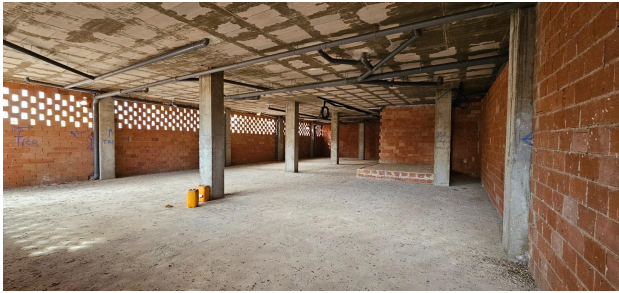
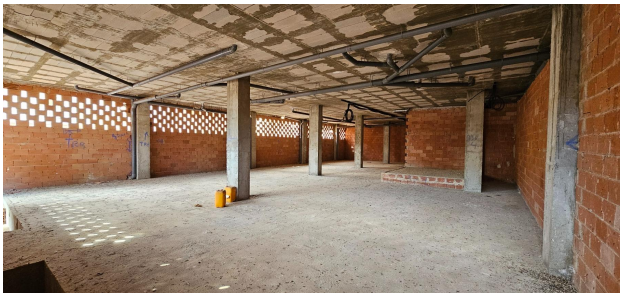
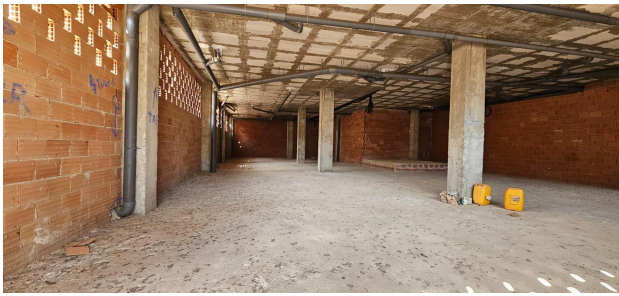

2/1

