



**Tipo vivienda :** Villa

**Localidad :** San Pedro del Pinatar

**Dormitorios :** 3

**Baños :** 2

**Piscina :** Privada

**Jardín :** Privado

**Parking :** Si

**Vivienda :** 112 m<sup>2</sup>

**Parcela :** 107 m<sup>2</sup>

✓ Pre-Instalación

✓ Solárium

VILLAS PAREADAS DE OBRA NUEVA EN SAN PEDRO DEL PINATAR Promoción de obra nueva de 8 chalets independientes y pareados en San Pedro Pinatar, todos con piscina privada, terraza, solarium y plaza de aparcamiento dentro de la parcela. Cada vivienda dispone de 3 dormitorios y 2 baños completos, cocina americana con amplio salón, armarios empotrados. La ubicación privilegiada de San Pedro del Pinatar en el Mar Menor y la costa mediterránea atrae a aquellos con un interés en la navegación y los deportes acuáticos, proporcionando amarres en el puerto deportivo y clubes náuticos, mientras que las playas y los baños de barro naturales atraen a aquellos que buscan sol seguro, mar y arena. San Pedro del Pinatar tiene una comunidad establecida y ofrece una excelente gama de actividades, incluyendo piscina cubierta e instalaciones deportivas, así como un año de actividades sociales durante todo el año gracias al agradable clima invernal. Los beneficios de los baños de barro, típicos de la región, o las tranquilas aguas del Mar Menor, han favorecido el crecimiento de Lo Pagán, que actualmente cuenta con todo tipo de comodidades. Además, cuenta con una excelente ubicación, a tan sólo 5 minutos del Centro Comercial Dos Mares.

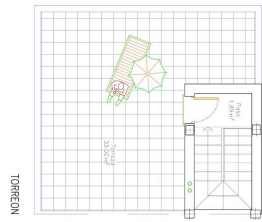
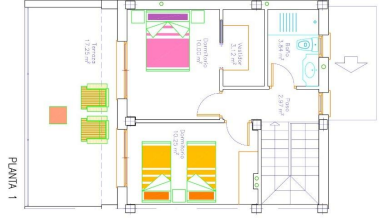
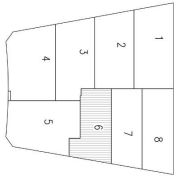
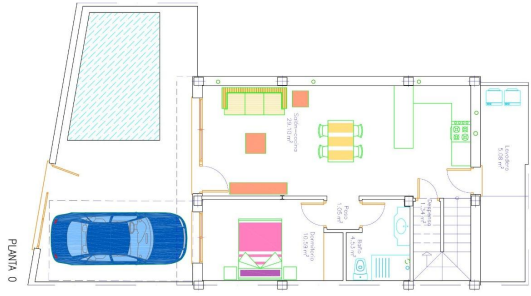

VIVIENDA 6  
 Sup. parcela=107,23m<sup>2</sup>  
 Sup. construida=112,31m<sup>2</sup>  
 Sup. terreno=10,69m<sup>2</sup>  
 Sup. parcela=161,69m<sup>2</sup>

