



**Genre de la maison :** Villa

**Localité :** La Romana

**Chambres :** 3

**Salles de bains :** 2

**Piscine :** Privé

**Jardin :** Privé

**Stationnement :** Oui

**Surface habitable :** 127 m<sup>2</sup>

**Surface du terrain :** 371 m<sup>2</sup>

Villas de style moderne à La Romana, Alicante. Maisons neuves exclusives dans un charmant village espagnol. Ces villas neuves de style moderne à La Romana sont conçues pour ceux qui recherchent la tranquillité, le confort et le mode de vie espagnol authentique. Situées sur des terrains de 370 m<sup>2</sup> dans un quartier résidentiel à la périphérie du village, les maisons se trouvent à quelques pas du centre-ville, où vous pourrez profiter de restaurants traditionnels, de boutiques et de tous les services quotidiens. Entourée de vignobles, d'amandiers et de paysages montagneux, La Romana offre un cadre rural unique tout en étant à seulement 30 minutes de la côte.

Un design spacieux avec tout le confort moderne. Chaque villa offre 127 m<sup>2</sup> de surface habitable répartis en 3 chambres et 2 salles de bains, dont une suite parentale avec salle de bains attenante. Le salon et la salle à manger ouverts s'intègrent parfaitement à la cuisine équipée et donnent directement accès à la terrasse et à la piscine privée. Les autres caractéristiques comprennent un débarras/buanderie et un parking privé dans la parcelle. Pour ceux qui souhaitent disposer d'un espace extérieur supplémentaire, il est possible d'ajouter un solarium sur le toit moyennant un coût supplémentaire.

Caractéristiques haut de gamme incluses. Ces villas sont construites avec des finitions de qualité et sont entièrement équipées : Piscine privée de 6 x 3,5 m. Climatisation avec pompe à chaleur (installation et unité incluses). Cuisine moderne avec armoires blanches et plans de travail en granit. Éclairage LED dans toute la maison et sur la véranda. Double vitrage, portes intérieures blanches et armoires encastrées. La livraison est prévue 14 mois après la réservation, ce qui garantit une maison neuve et personnalisée.

Emplacement idéal dans la campagne d'Alicante. La Romana est un village espagnol traditionnel situé à l'intérieur des terres d'Alicante, connu pour sa communauté accueillante et son environnement naturel. Son emplacement offre un équilibre parfait entre tranquillité et accessibilité : Aspe - 8 km. Elche - 18 km. Aéroport d'Alicante - 35 km. Plages de la Costa Blanca - 30 km. Parcours de golf (Font del Llop & Alenda) - 20 km. Ville d'Alicante - 32 km. Votre style de vie méditerranéen vous attend. Si vous recherchez un environnement paisible entouré de montagnes, de vignobles et de charmantes villes espagnoles, tout en étant proche de la côte méditerranéenne, ces villas à La Romana sont le choix idéal. Contactez-nous dès aujourd'hui pour obtenir plus d'informations et réserver votre nouvelle maison à Alicante.

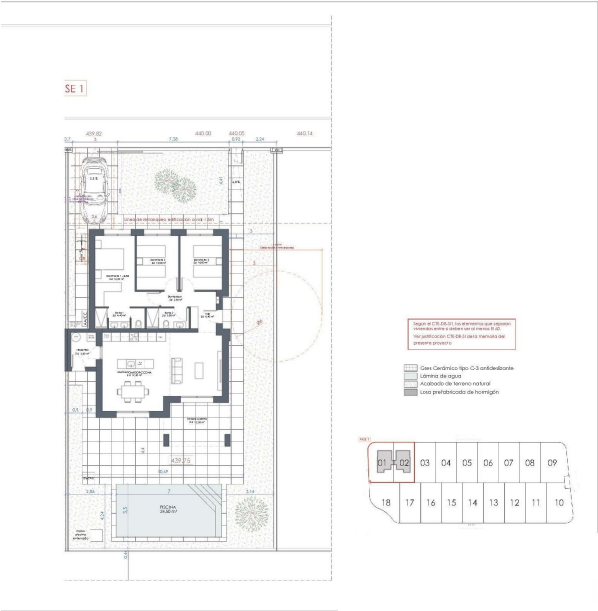

PLANTA CUBIERTA-CÓCULOS SUPERIORES

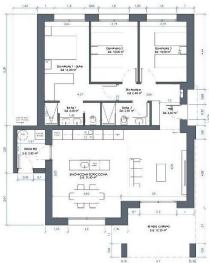

PLANTA BAJA

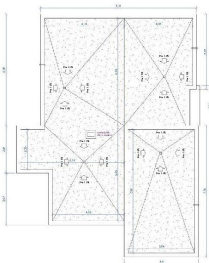

PLANTA CUBIERTA

PLANTA CUBIERTA-CÓCULOS SUPERIORES

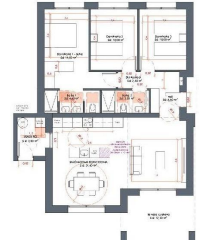

PLANTA BAJA

El presente documento describe el proyecto de construcción de una vivienda unifamiliar de tipo adosado, ubicada en el barrio de San Juan, en la ciudad de Madrid. El proyecto consta de una planta baja y una planta cubierta. La planta baja incluye un salón, una cocina, un comedor, un dormitorio, un baño y un garaje. La planta cubierta incluye una terraza y una zona de almacenamiento. El proyecto se ejecutará de acuerdo con el plan de construcción adjunto.

- Se han realizado los cálculos necesarios para determinar la estructura de la vivienda.
- Se han realizado los cálculos necesarios para determinar la estructura de la vivienda.
- Se han realizado los cálculos necesarios para determinar la estructura de la vivienda.
- Se han realizado los cálculos necesarios para determinar la estructura de la vivienda.
- Se han realizado los cálculos necesarios para determinar la estructura de la vivienda.
- Se han realizado los cálculos necesarios para determinar la estructura de la vivienda.
- Se han realizado los cálculos necesarios para determinar la estructura de la vivienda.
- Se han realizado los cálculos necesarios para determinar la estructura de la vivienda.
- Se han realizado los cálculos necesarios para determinar la estructura de la vivienda.
- Se han realizado los cálculos necesarios para determinar la estructura de la vivienda.

Descripción	Cantidad	Unidad	Valor unitario	Valor total
Material de construcción	1000	m <sup>2</sup>	100	100000
Mano de obra	1000	h	100	100000
Coste total				200000

El presente documento describe el proyecto de construcción de una vivienda unifamiliar de tipo adosado, ubicada en el barrio de San Juan, en la ciudad de Madrid. El proyecto consta de una planta baja y una planta cubierta. La planta baja incluye un salón, una cocina, un comedor, un dormitorio, un baño y un garaje. La planta cubierta incluye una terraza y una zona de almacenamiento. El proyecto se ejecutará de acuerdo con el plan de construcción adjunto.



El presente documento describe el proyecto de construcción de una vivienda unifamiliar de tipo adosado, ubicada en el barrio de San Juan, en la ciudad de Madrid. El proyecto consta de una planta baja y una planta cubierta. La planta baja incluye un salón, una cocina, un comedor, un dormitorio, un baño y un garaje. La planta cubierta incluye una terraza y una zona de almacenamiento. El proyecto se ejecutará de acuerdo con el plan de construcción adjunto.