ImmoMoment
COSTA BLANCA

Спальни in
Ref:

!consultar €

Местонахождение :

Спальни :

Ванные комнаты :

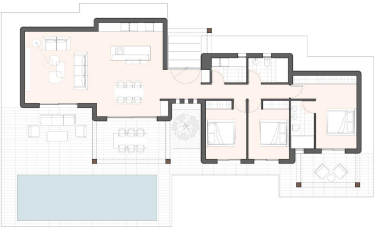

Superficies	Construcción
PLANTA BAJA	
VIVIENDA	139.81m2
PERGOLAS MADERA	33.78m2
TERRAZA	66.54m2
PISCINA	33.10m2